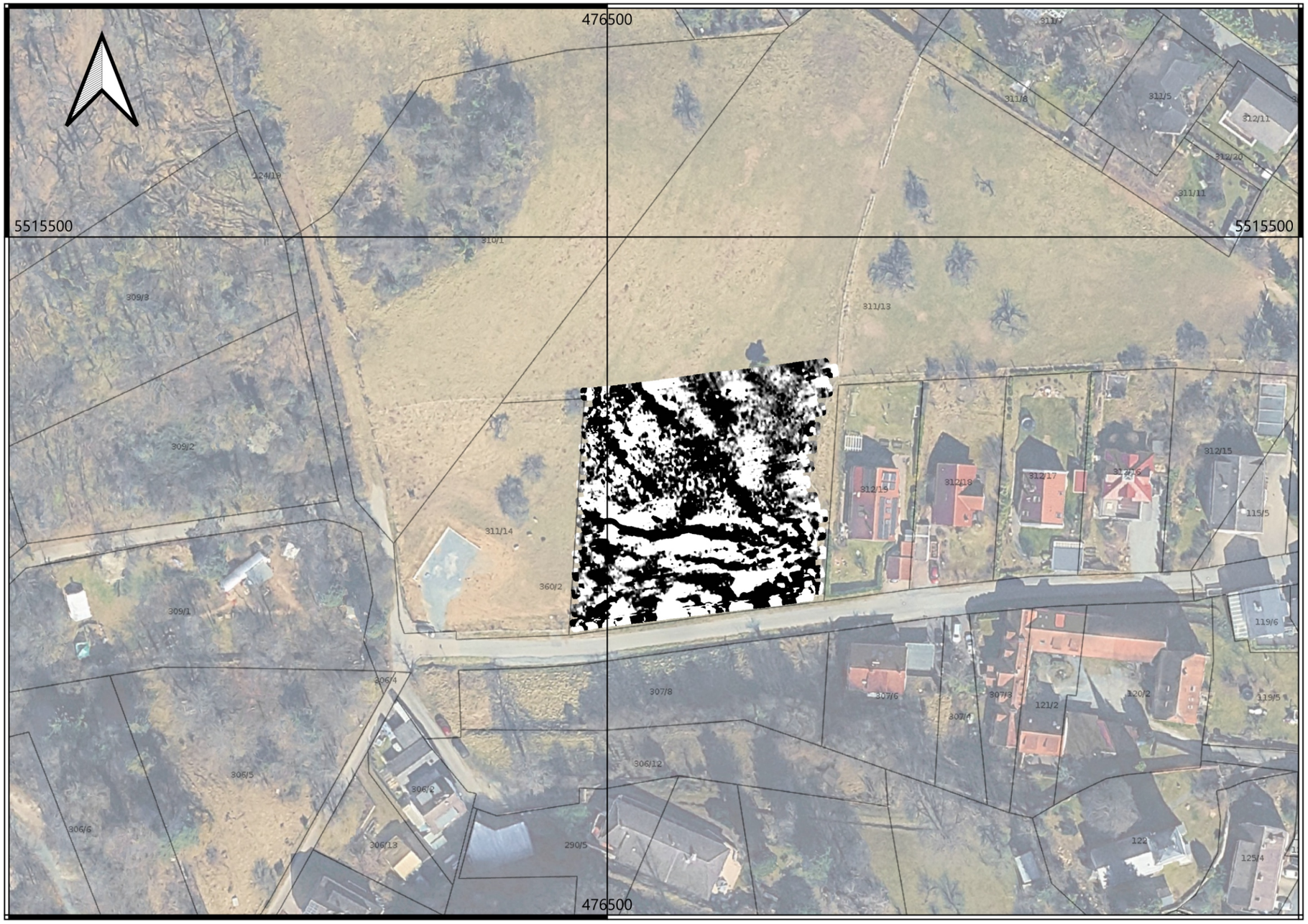

Gradient der Magnetfeldstärke

-4 nT -2 nT 0 nT 2 nT 4 nT

Es gelten die GPS Koordinaten.
Koordinatensystem: ETRS89 / UTM Zone 32N (EPSG 25832)
Messraster 0,5 x 0,2 m
Maßstab 1:1.000

GGU
GGU mbH, Ettlinger Straße 51, D-76137 Karlsruhe
tel.: +49-721-28678, fax: +49-721-25408
email: mail@ggukarlsruhe.net, net: www.ggukarlsruhe.de

Abb.: Arch4
Proj.: 26-142-TH

Frankensteiner Weg, Flurstück 311/13, Flur 1
Geomagnetische Erkundung nach archäologischen Resten
Magnetogramm - Dynamik -4 nT / +4 nT

Dat.: 05 / 2026 | Bearb.: TH | Auftraggeber: Fam. Simmermacher